	PROSEDUR	KODE : PKA - 02
		REVISI : 02
	PELAYANAN KONSELING & KESEHATAN	TANGGAL : 15 Februari 2013
		HALAMAN : 1 dari 3

1. Tujuan / Objective :

Menjamin bahwa semua pelayanan konseling dan kesehatan untuk pelanggan (mahasiswa) tepat sasaran, tercatat, terkendali dan dievaluasi untuk perbaikan yang berkelanjutan.

2. Ruang Lingkup / Scope :

Lingkup prosedur ini meliputi pelayanan konseling (kesehatan jiwa) dan kesehatan (kesehatan jasmani) yang ada di lingkungan Universitas Bakrie untuk mahasiswa.

3. Persyaratan / Requirement :

3.1. ISO 9001:2008 / IWA-2 klausal: 7.2.3, 7.5.1, 7.5.3, 8.2.3

4. Definisi / Definition :

4.1. PA adalah Pembimbing Akademik

4.2. KRS adalah Kartu Rencana Studi

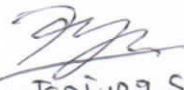
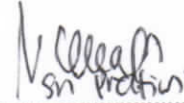
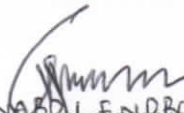
Pengesahan	Jabatan	Tanda tangan	Tanggal
Dibuat Oleh	DC	 (Asisten Dekan S.k.)	15 Feb 2013
Diperiksa Oleh	PO	 (.....)	15 Feb 2013
Disetujui Oleh	MP	 (.....)	15 Feb 2013

	PROSEDUR	KODE : PKA - 02
		REVISI : 02
	PELAYANAN KONSELING & KESEHATAN	TANGGAL : 15 Februari 2013
		HALAMAN : 2 dari 3

5. Prosedur Rinci

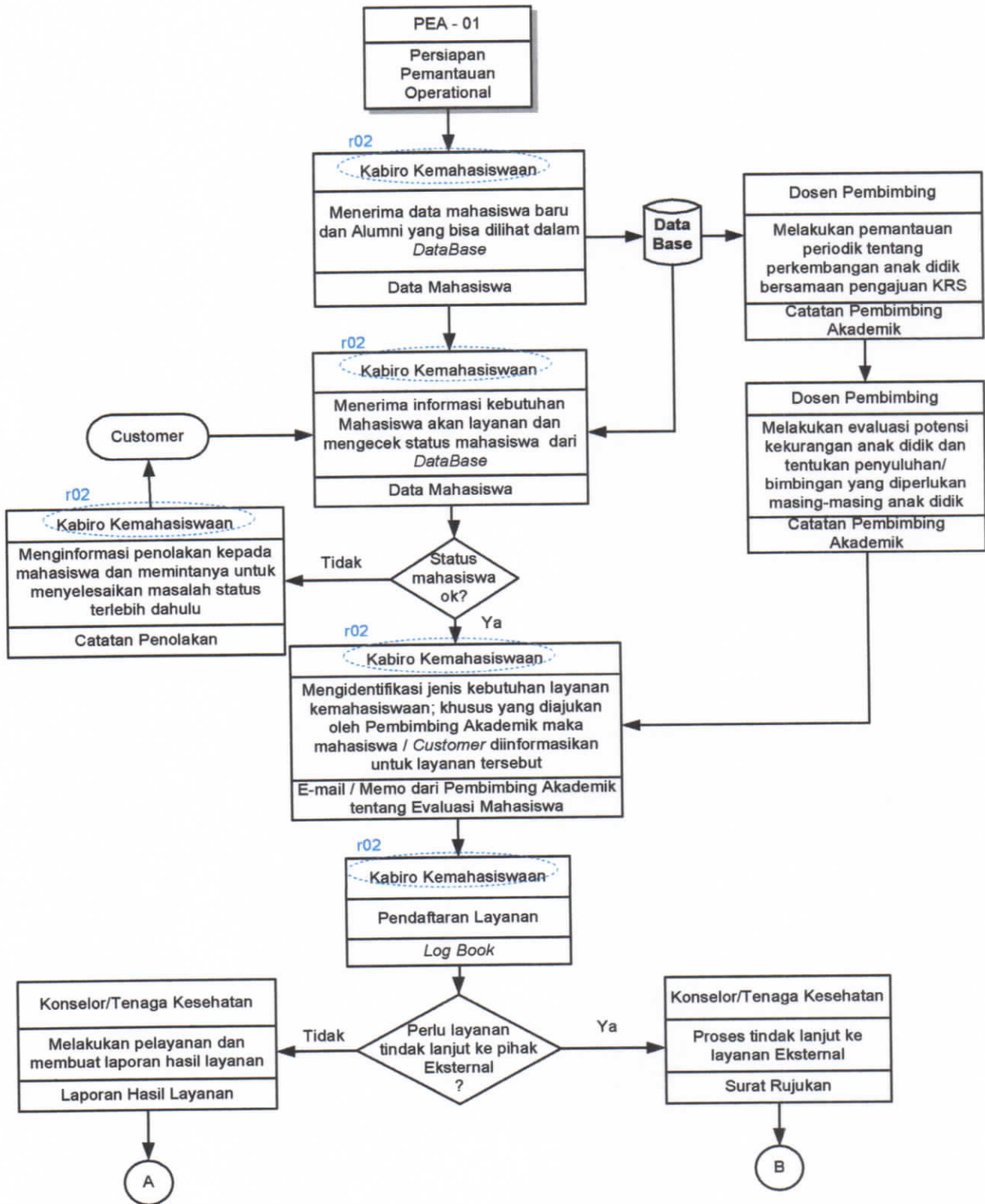

	PROSEDUR	KODE : PKA - 02
		REVISI : 02
	PELAYANAN KONSELING & KESEHATAN	TANGGAL : 15 Februari 2013
		HALAMAN : 3 dari 3

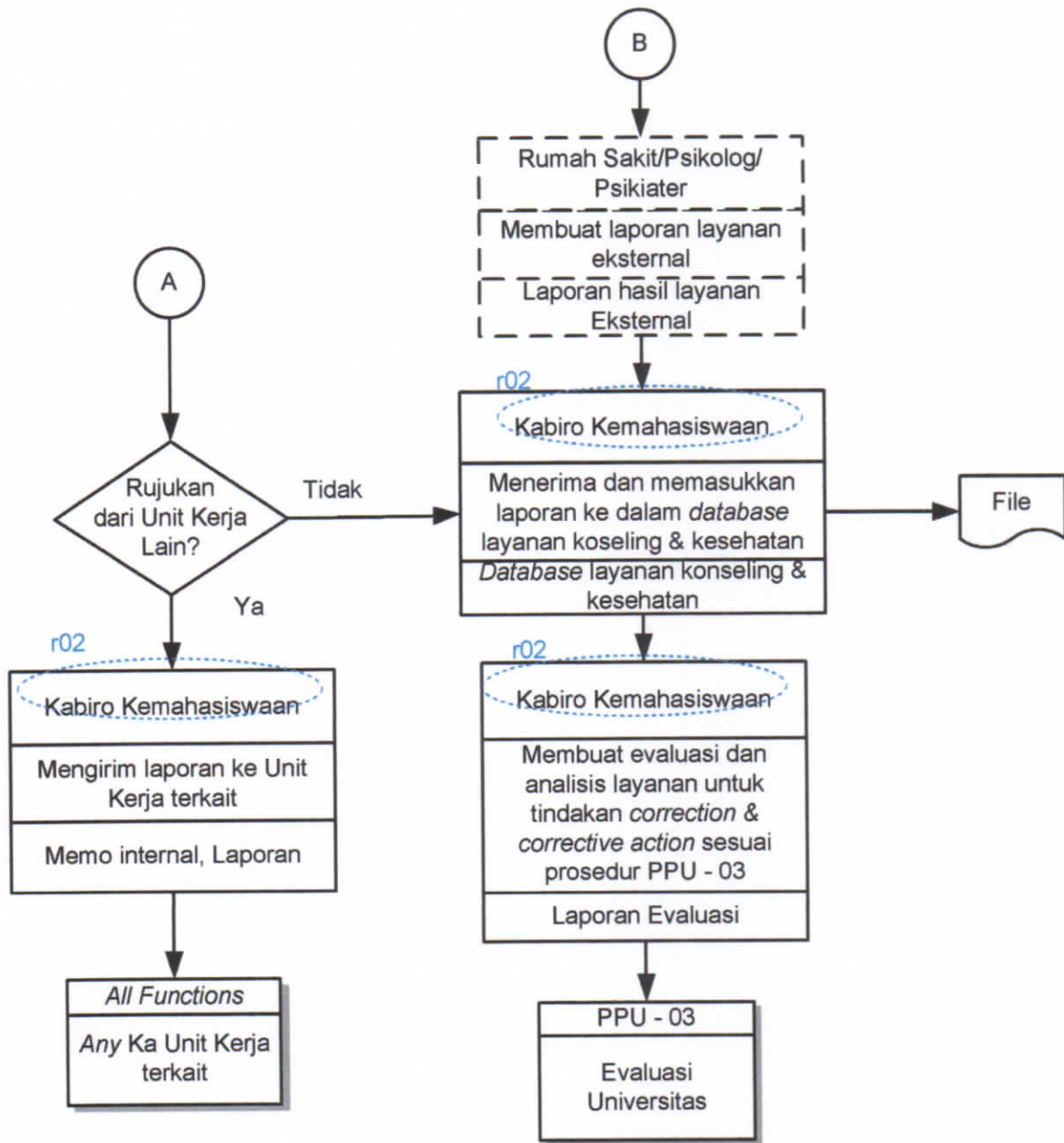

6. Catatan / Note

6.1.-